

Rapport de mission de repérage des matériaux et produits contenant de l'amiante avant réalisation de travaux

R. 4412-97 modifié par le décret 2012-639 du 4 mai 2012
Norme NF X 46-020

HENRY GUILLAUMET

77400 LAGNY SUR MARNE



A \ INFORMATIONS GENERALES

A.1 \ DESIGNATION DU BÂTIMENT

Nature du bâtiment :	Bâtiment collectif	Adresse :	HENRY GUILLAUMET 77400 LAGNY SUR MARNE
Cat. Du bâtiment :		Bâtiment :	
Etage :		Porte :	
Ref Cadastrale :	NC	Propriété de :	OPH77 10 AVENUE CHARLES PEGUY 77000 MELUN

A.2 \ DESIGNATION DU DONNEUR D'ORDRE

Nom :	OPH77	Documents remis :	
Adresse :	10 AVENUE CHARLES PEGUY 77000 MELUN	Moyens mis à disposition :	

A.3 \ EXECUTION DE LA MISSION

RAPPORT N° :	447_GUILLAUMET	Laboratoire d'Analyses :	ITGA
Repérage réalisé le :	09/04/2018	Adresse laboratoire :	3 RUE ARMAND HERPIN LACROIX - CS 46537 35065 RENNES CEDEX
Accompagnateur :		Numéro d'accréditation :	1-5967
Par :	Tristan BRUNOT	Organisme d'assurance professionnelle :	AXA France
N° certificat :	CPDI 3541	Adresse assurance :	313 Terrasses de l'Arche 92727 NANTERRE CEDEX
Date d'obtention :	27/12/2017	N° de contrat d'assurance :	10063271004
Organisme certificateur	I.CERT PARC EDONIA - BAT G - RUE DE LA TERRE VICTORIA - 35760 SAINT GREGOIRE	Date de validité :	31/12/2018

B \ CACHET DU DIAGNOSTIQUEUR

FAIT LE 22/05/2018

Cabinet : EXPERT HABITAT & INDUSTRIE INGENIERIE

Nom du responsable : **DEMOULIN Frédéric**

Nom du diagnostiqueur : **Tristan BRUNOT**



C\ SOMMAIRE

Table des matières

A \ INFORMATIONS GENERALES	2
A.1 \ DESIGNATION DU BÂTIMENT	2
A.2 \ DESIGNATION DU DONNEUR D'ORDRE	2
A.3 \ EXECUTION DE LA MISSION.....	2
B \ CACHET DU DIAGNOSTIQUEUR	2
C\ SOMMAIRE	3
D\ CONCLUSIONS	4
E \ PROGRAMME DE REPERAGE	4
F \ CONDITIONS DE REALISATION DU REPERAGE	5
G \ RAPPORTS PRECEDENTS.....	5
H \ RESULTATS DETAILLES DU REPERAGE	6
ANNEXE 1 – PHOTOS DES ELEMENTS AMIANTES ET/OU NON AMIANTES.....	14
ANNEXE 3 – PROCES VERBAUX D'ANALYSES.....	30
ATTESTATION(S).....	35
CERTIFICAT DE COMPETENCES	36

D \ CONCLUSIONS

Dans le cadre de la mission décrite en tête de rapport, il n'a pas été repéré de matériaux et produits susceptibles de contenir de l'amiante

PIECE	ETAGE	ELEMENTS	DESCRIPTIF LABORATOIRE	REPERAGE	Echantillon	METHODE	ETAT	RESULTAT
NEANT								

ZSO : Zone de Similitude d'Ouvrage

Liste des locaux non visités concernés par les travaux et justification

PIECE	ETAGE	STATUT DE VISITE
NEANT		

Liste des éléments non inspectés et justification

PIECE	ETAGE	ELEMENTS	REPERAGE	RESULTAT
NEANT				

E \ PROGRAMME DE REPERAGE

PIECES CONCERNEES	PERIMETRE DU REPERAGE	REPERAGE	TRAVAUX	ELEMENTS	Echantillonnage	REMARQUES PARTICULIERES
	Bâtiment collectif		DTA			

Aucun document disponible

ELEMENTS A SONDER OU A ANALYSER NON PRESENTS:

F \ CONDITIONS DE REALISATION DU REPERAGE

Le repérage amiante avant travaux, contient les informations sur la présence d'amiante dans les matériaux et produits du bâtiment afin d'informer les intervenants réalisant des activités ou interventions sur des matériaux et/ou équipements susceptibles de libérer des fibres d'amiante selon la liste citée dans le cadre E.

Il consiste à identifier et localiser, par inspections visuelles et investigations approfondies pouvant être destructives, l'ensemble des matériaux et produits contenant de l'amiante incorporés ou faisant indissociablement corps avec les locaux et les zones de l'immeuble objet des travaux.

Lorsque l'absence de marquages spécifiques ou de documents ne permet pas à l'opérateur de repérage d'attester de la présence ou de la non présence d'amiante dans les matériaux et produits, des prélèvements seront effectués afin de déterminer par analyse la présence ou non d'amiante.

Procédures de prélèvement :

Les prélèvements sur des matériaux ou produits susceptibles de contenir de l'amiante sont réalisés en vertu des dispositions du Code du Travail.

Le matériel de prélèvement est adapté à l'opération à réaliser afin de générer le minimum de poussières. Dans le cas où une émission de poussières est prévisible, le matériau ou produit est mouillé à l'eau à l'endroit du prélèvement (sauf risque électrique) et, si nécessaire, une protection est mise en place au sol ; de même, le point de prélèvement est stabilisé après l'opération (pulvérisation de vernis ou de laque, par exemple).

Pour chaque prélèvement, des outils propres et des gants à usage unique sont utilisés afin d'éliminer tout risque de contamination croisée. Dans tous les cas, les équipements de protection individuelle sont à usage unique.

L'accès à la zone à risque (sphère de 1 à 2 mètres autour du point de prélèvement) est interdit pendant l'opération. Si l'accompagnateur doit s'y tenir, il porte les mêmes équipements de protection individuelle que l'opérateur de repérage.

L'échantillon est immédiatement conditionné, après son prélèvement, dans un double emballage individuel étanche.

Les informations sur toutes les conditions existantes au moment du prélèvement susceptible d'influencer l'interprétation des résultats des analyses (environnement du matériau, contamination éventuelle, etc.) seront, le cas échéant, mentionnées dans la fiche d'identification et de cotation en annexe.

Sens du repérage pour évaluer un local :

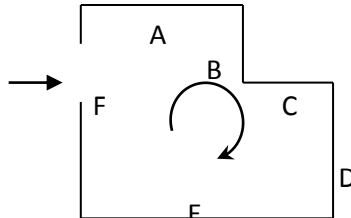

G \ RAPPORTS PRECEDENTS

NEANT

H \ RESULTATS DETAILLES DU REPERAGE

LISTE DES LOCAUX / PARTIES D'IMMEUBLE VISITEES/NON VISITEES CONCERNEES PAR LES TRAVAUX ET JUSTIFICATION

PIECE	ETAGE	JUSTIFICATION	VISITE	TRAVAUX
Gaine technique			OUI	CONCERNEE
Gaine technique			OUI	CONCERNEE
Gaine technique			OUI	CONCERNEE
Gaine technique			OUI	CONCERNEE
Palier			OUI	CONCERNEE
Hall			OUI	CONCERNEE
			OUI	CONCERNEE
Palier			OUI	CONCERNEE
Hall			OUI	CONCERNEE
			OUI	CONCERNEE
Palier			OUI	CONCERNEE
Hall			OUI	CONCERNEE
			OUI	CONCERNEE
Palier			OUI	CONCERNEE
Hall			OUI	CONCERNEE
			OUI	CONCERNEE
Gaine technique			OUI	CONCERNEE
Gaine technique			OUI	CONCERNEE
Gaine technique			OUI	CONCERNEE
Gaine technique			OUI	CONCERNEE
Palier			OUI	CONCERNEE
			OUI	CONCERNEE
Demi-Paliers			OUI	CONCERNEE
Palier			OUI	CONCERNEE
Demi-Paliers			OUI	CONCERNEE
			OUI	CONCERNEE
Palier			OUI	CONCERNEE
Demi-Paliers			OUI	CONCERNEE
			OUI	CONCERNEE
Demi-Paliers			OUI	CONCERNEE
Palier			OUI	CONCERNEE
			OUI	CONCERNEE
Gaine technique			OUI	CONCERNEE
Gaine technique			OUI	CONCERNEE
Palier			OUI	CONCERNEE
Hall			OUI	CONCERNEE
			OUI	CONCERNEE
Palier			OUI	CONCERNEE
Hall			OUI	CONCERNEE
			OUI	CONCERNEE
Gaine technique			OUI	CONCERNEE
Gaine technique			OUI	CONCERNEE
Demi-Paliers			OUI	CONCERNEE
Palier			OUI	CONCERNEE

PIECE	ETAGE	JUSTIFICATION	VISITE	TRAVAUX
			OUI	CONCERNEE
Palier			OUI	CONCERNEE
Demi-Paliers			OUI	CONCERNEE
			OUI	CONCERNEE

DESCRIPTION DES REVETEMENTS EN PLACE AU JOUR DE LA VISITE

PIECE	MUR1	MUR2	MUR3	MUR4	PLANCHER BAS	PLANCHER HAUT	PORTES	FENETRE1	FENETRE2
Gaine technique	Béton	Bois			Aucun	Aucun	BOIS		
Gaine technique	Béton	Bois			Aucun	Aucun			
Gaine technique	Béton	Bois			Aucun	Aucun			
Gaine technique	Béton	Bois			Aucun	Aucun			
Palier	Béton	Bois			Carrelage	Peinture	BOIS		
Hall	Béton				Carrelage	Peinture			
Palier	Béton	Bois			Carrelage	Peinture	BOIS		
Hall	Béton				Carrelage	Peinture	METALLIQUE		
Palier	Béton	Bois			Carrelage	Peinture	BOIS		
Hall	Béton				Carrelage	Peinture	METALLIQUE		
Palier	Béton	Bois			Carrelage	Peinture	BOIS		
Hall	Béton				Carrelage	Peinture	BOIS		
Gaine technique	Béton	Bois			Aucun	Aucun	BOIS		
Gaine technique	Béton	Bois			Aucun	Aucun			
Gaine technique	Béton	Bois			Aucun	Aucun			
Gaine technique	Béton	Bois			Aucun	Aucun			
Palier	Béton	Bois			Carrelage	Peinture	BOIS		
Demi-Paliers	Béton				Carrelage	Peinture			
Palier	Béton	Bois			Carrelage	Peinture	BOIS		
Demi-Paliers	Béton				Carrelage	Peinture	METALLIQUE		
Palier	Béton	Bois			Carrelage	Peinture	BOIS		

PIECE	MUR1	MUR2	MUR3	MUR4	PLANCHER BAS	PLANCHER HAUT	PORTES	FENETRE1	FENETRE2
Demi-Paliers	Béton				Carrelage	Peinture	METALLIQUE		
Demi-Paliers	Béton				Carrelage	Peinture	BOIS		
Palier	Béton	Bois			Carrelage	Peinture			
Gaine technique	Béton	Bois			Aucun	Aucun			
Gaine technique	Béton	Bois			Aucun	Aucun			
Palier	Béton	Bois			Carrelage	Peinture	BOIS		
Hall	Béton				Carrelage	Peinture	METALLIQUE		
Palier	Béton	Bois			Carrelage	Peinture	BOIS		
Hall	Béton				Carrelage	Peinture	METALLIQUE		
Gaine technique	Béton	Bois			Aucun	Aucun			
Gaine technique	Béton	Bois			Aucun	Aucun			
Demi-Paliers	Béton				Carrelage	Peinture	METALLIQUE		
Palier	Béton	Bois			Carrelage	Peinture	BOIS		
Palier	Béton	Bois			Carrelage	Peinture	BOIS		
Demi-Paliers	Béton				Carrelage	Peinture	METALLIQUE		

LA LISTE DES MATERIAUX OU PRODUITS CONTENANT DE L'AMIANTE, SUR ZONE DE SIMILITUDE D'OUVRAGE ET SUR JUGEMENT PERSONNEL

PIECE	ETAGE	ELEMENTS	DESCRIPTIF LABORATOIRE	Echantillon	REPERAGE	ETAT	RESULTAT	METHODE
NEANT								

ZSO : Zone de Similitude d'Ouvrage

LA LISTE DES MATERIAUX OU PRODUITS CONTENANT DE L'AMIANTE, APRES ANALYSE

PIECE	ETAGE	ELEMENTS	DESCRIPTIF LABORATOIRE	Echantillon	REPERAGE	ETAT	RESULTAT
NEANT							

ZSO : Zone de Similitude d'Ouvrage

LA LISTE DES MATERIAUX SUSCEPTIBLES DE CONTENIR DE L'AMIANTE, MAIS N'EN CONTENANT PAS.

Rapport N° : 447_GUILLAUMET 09/04/2018

8/39

Version : 22/05/2018

PIECE	ETAGE	ELEMENTS	DESCRIPTIF LABORATOIRE	Echantillon	REPERAGE	ETAT	RESULTAT	METHODE
Demi-Paliers		Enduit béton	Enduit plâtreux blanc en vrac + peinture non séparable	447_GUILLAUMETP001	Mur D	BON ETAT	Amiante non détecté	RESULTAT ANALYSE
Palier		Enduit béton	Enduit plâtreux blanc en vrac + peinture non séparable	447_GUILLAUMETP002	Plafond	BON ETAT	Amiante non détecté	RESULTAT ANALYSE
Demi-Paliers		Enduit béton	Enduit plâtreux blanc en vrac + peinture non séparable	447_GUILLAUMETP003	Mur C	BON ETAT	Amiante non détecté	RESULTAT ANALYSE
Demi-Paliers		Enduit béton	Enduit plâtreux blanc en vrac + peinture non séparable	447_GUILLAUMETP004	Plafond	BON ETAT	Amiante non détecté	RESULTAT ANALYSE
Palier		Peinture	Peintures multiples	447_GUILLAUMETP005	Garde-corps métallique	BON ETAT	Amiante non détecté	RESULTAT ANALYSE
Hall		Enduit béton	Enduit plâtreux blanc en vrac + peinture non séparable	447_GUILLAUMETP006	Mur A	BON ETAT	Amiante non détecté	RESULTAT ANALYSE
Palier		Enduit béton	Enduit plâtreux blanc en vrac + peinture non séparable	447_GUILLAUMETP007	Plafond	BON ETAT	Amiante non détecté	RESULTAT ANALYSE
Demi-Paliers		Enduit béton	Enduit plâtreux blanc en vrac + peinture non séparable	447_GUILLAUMETP008	Mur D	BON ETAT	Amiante non détecté	RESULTAT ANALYSE
Palier		Enduit béton	Enduit plâtreux blanc en vrac + peinture non séparable	447_GUILLAUMETP009	Plafond	BON ETAT	Amiante non détecté	RESULTAT ANALYSE
Palier		Peinture	Peintures multiples	447_GUILLAUMETP010	Garde-corps métallique	BON ETAT	Amiante non détecté	RESULTAT ANALYSE
Hall		Enduit béton	Enduit plâtreux blanc en vrac + peinture non séparable	447_GUILLAUMETP011	Mur D	BON ETAT	Amiante non détecté	RESULTAT ANALYSE
Palier		Enduit béton	Enduit plâtreux blanc en vrac + peinture non séparable	447_GUILLAUMETP012	Plafond	BON ETAT	Amiante non détecté	RESULTAT ANALYSE
Palier		Enduit béton	Peintures multiples	447_GUILLAUMETP013	Mur A	BON ETAT	Amiante non détecté	RESULTAT ANALYSE

PIECE	ETAGE	ELEMENTS	DESCRIPTIF LABORATOIRE	Echantillon	REPERAGE	ETAT	RESULTAT	METHODE
Demi-Paliers		Enduit béton	Enduit plâtreux blanc en vrac + peinture non séparable	447_GUILLAUMETP014	Plafond	BON ETAT	Amiante non détecté	RESULTAT ANALYSE
Palier		Peinture	Peintures multiples	447_GUILLAUMETP015	Garde-corps métallique	BON ETAT	Amiante non détecté	RESULTAT ANALYSE
Hall		Enduit béton	Enduit plâtreux blanc en faible quantité en vrac + peinture en faible quantité non séparable	447_GUILLAUMETP016	Mur C	BON ETAT	Amiante non détecté	RESULTAT ANALYSE
Palier		Enduit béton	Enduit plâtreux blanc en vrac + peinture non séparable	447_GUILLAUMETP017	Plafond	BON ETAT	Amiante non détecté	RESULTAT ANALYSE
Demi-Paliers		Enduit béton	Enduit plâtreux blanc en vrac + peinture non séparable	447_GUILLAUMETP018	Mur A	BON ETAT	Amiante non détecté	RESULTAT ANALYSE
Palier		Enduit béton	Enduit plâtreux blanc en vrac + peinture non séparable	447_GUILLAUMETP019	Plafond	BON ETAT	Amiante non détecté	RESULTAT ANALYSE
Palier		Peinture	Peintures multiples	447_GUILLAUMETP020	Garde-corps métallique	BON ETAT	Amiante non détecté	RESULTAT ANALYSE
Hall		Enduit béton	Enduit plâtreux blanc en faible quantité en vrac + peinture en faible quantité non séparable	447_GUILLAUMETP021	Mur A	BON ETAT	Amiante non détecté	RESULTAT ANALYSE
Palier		Enduit béton	Enduit plâtreux blanc en vrac + peinture non séparable	447_GUILLAUMETP022	Plafond	BON ETAT	Amiante non détecté	RESULTAT ANALYSE
Demi-Paliers		Enduit béton	Enduit plâtreux blanc en vrac + peinture non séparable	447_GUILLAUMETP023	Mur D	BON ETAT	Amiante non détecté	RESULTAT ANALYSE
Palier		Enduit béton	Enduit plâtreux blanc en vrac + peinture non séparable	447_GUILLAUMETP024	Plafond	BON ETAT	Amiante non détecté	RESULTAT ANALYSE

PIECE	ETAGE	ELEMENTS	DESCRIPTIF LABORATOIRE	Echantillon	REPERAGE	ETAT	RESULTAT	METHODE
Palier		Peinture	Peintures multiples	447_GUILLAUMETP025	Garde-corps métallique	BON ETAT	Amiante non détecté	RESULTAT ANALYSE
Hall		Enduit béton	Enduit plâtreux blanc en vrac + peinture non séparable	447_GUILLAUMETP026	Mur A	BON ETAT	Amiante non détecté	RESULTAT ANALYSE
Palier		Enduit béton	Enduit plâtreux blanc en vrac + peinture non séparable	447_GUILLAUMETP027	Plafond	BON ETAT	Amiante non détecté	RESULTAT ANALYSE
Demi-Paliers		Enduit béton	Enduit plâtreux blanc en vrac + peinture non séparable	447_GUILLAUMETP028	Mur A	BON ETAT	Amiante non détecté	RESULTAT ANALYSE
Palier		Enduit béton	Enduit gris en vrac + peinture non séparable	447_GUILLAUMETP029	Plafond	BON ETAT	Amiante non détecté	RESULTAT ANALYSE
Palier		Peinture	Peintures multiples	447_GUILLAUMETP030	Garde-corps métallique	BON ETAT	Amiante non détecté	RESULTAT ANALYSE

ZSO : Zone de Similitude d'Ouvrage

ANNEXE 1 – PHOTOS DES ELEMENTS AMIANTES ET/OU NON AMIANTES

PRELEVEMENT : 447_GUILLAUMETP001			
NOM DU CLIENT	NUMERO DU DOSSIER		PIECE OU LOCAL
OPH77	447_GUILLAUMET 09/04/2018		Demi-Paliers
ELEMENT	DESCRIPTIF DU LABORATOIRE	DATE DE PRELEVEMENT	NOM DE L'OPERATEUR
Enduit béton	Enduit plâtreux blanc en vrac + peinture non séparable	09/04/2018	BRUNOT Tristan
LOCALISATION		RESULTAT	
Mur D		Amiante non détecté	

EMPLACEMENT



PRELEVEMENT : 447_GUILLAUMETP002			
NOM DU CLIENT	NUMERO DU DOSSIER		PIECE OU LOCAL
OPH77	447_GUILLAUMET 09/04/2018		Palier
ELEMENT	DESCRIPTIF DU LABORATOIRE	DATE DE PRELEVEMENT	NOM DE L'OPERATEUR
Enduit béton	Enduit plâtreux blanc en vrac + peinture non séparable	09/04/2018	BRUNOT Tristan
LOCALISATION		RESULTAT	
Plafond		Amiante non détecté	

EMPLACEMENT



PRELEVEMENT : 447_GUILLAUMETP003

NOM DU CLIENT	NUMERO DU DOSSIER	PIECE OU LOCAL	
OPH77	447_GUILLAUMET 09/04/2018	Demi-Paliers	
ELEMENT	DESCRIPTIF DU LABORATOIRE	DATE DE PRELEVEMENT	NOM DE L'OPERATEUR
Enduit béton	Enduit plâtreux blanc en vrac + peinture non séparable	09/04/2018	BRUNOT Tristan
LOCALISATION		RESULTAT	
Mur C		Amiante non détecté	

EMPLACEMENT



PRELEVEMENT : 447_GUILLAUMETP004

NOM DU CLIENT	NUMERO DU DOSSIER	PIECE OU LOCAL	
OPH77	447_GUILLAUMET 09/04/2018	Demi-Paliers	
ELEMENT	DESCRIPTIF DU LABORATOIRE	DATE DE PRELEVEMENT	NOM DE L'OPERATEUR
Enduit béton	Enduit plâtreux blanc en vrac + peinture non séparable	09/04/2018	BRUNOT Tristan
LOCALISATION		RESULTAT	
Plafond		Amiante non détecté	

EMPLACEMENT

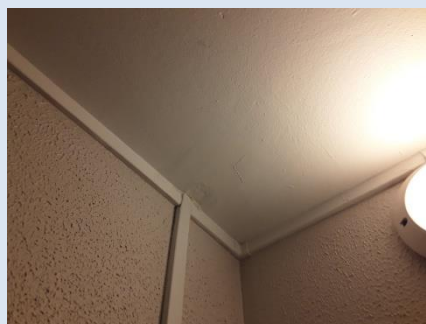

PRELEVEMENT : 447_GUILLAUMETP005

NOM DU CLIENT	NUMERO DU DOSSIER	PIECE OU LOCAL	
OPH77	447_GUILLAUMET 09/04/2018	Palier	
ELEMENT	DESCRIPTIF DU LABORATOIRE	DATE DE PRELEVEMENT	NOM DE L'OPERATEUR
Peinture	Peintures multiples	09/04/2018	BRUNOT Tristan
LOCALISATION		RESULTAT	
Garde-corps métallique		Amiante non détecté	

EMPLACEMENT

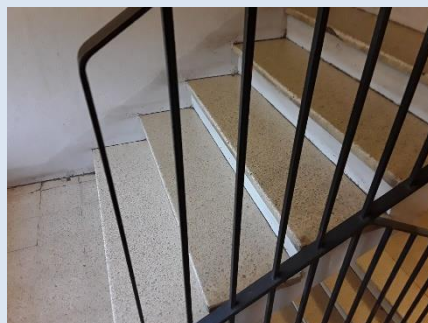

PRELEVEMENT : 447_GUILLAUMETP006

NOM DU CLIENT	NUMERO DU DOSSIER	PIECE OU LOCAL	
OPH77	447_GUILLAUMET 09/04/2018	Hall	
ELEMENT	DESCRIPTIF DU LABORATOIRE	DATE DE PRELEVEMENT	NOM DE L'OPERATEUR
Enduit béton	Enduit plâtreux blanc en vrac + peinture non séparable	09/04/2018	BRUNOT Tristan
LOCALISATION		RESULTAT	
Mur A		Amiante non détecté	

EMPLACEMENT



PRELEVEMENT : 447_GUILLAUMETP007

NOM DU CLIENT	NUMERO DU DOSSIER	PIECE OU LOCAL	
OPH77	447_GUILLAUMET 09/04/2018	Palier	
ELEMENT	DESCRIPTIF DU LABORATOIRE	DATE DE PRELEVEMENT	NOM DE L'OPERATEUR
Enduit béton	Enduit plâtreux blanc en vrac + peinture non séparable	09/04/2018	BRUNOT Tristan
LOCALISATION		RESULTAT	
Plafond		Amiante non détecté	

EMPLACEMENT



PRELEVEMENT : 447_GUILLAUMETP008

NOM DU CLIENT	NUMERO DU DOSSIER	PIECE OU LOCAL	
OPH77	447_GUILLAUMET 09/04/2018	Demi-Paliers	
ELEMENT	DESCRIPTIF DU LABORATOIRE	DATE DE PRELEVEMENT	NOM DE L'OPERATEUR
Enduit béton	Enduit plâtreux blanc en vrac + peinture non séparable	09/04/2018	BRUNOT Tristan
LOCALISATION		RESULTAT	
Mur D		Amiante non détecté	

EMPLACEMENT

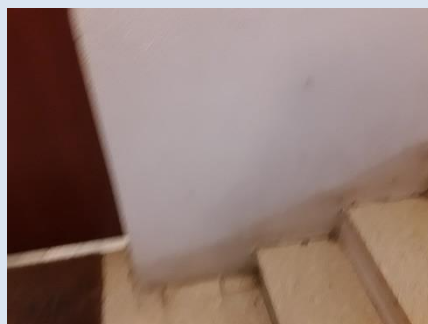

PRELEVEMENT : 447_GUILLAUMETP009			
NOM DU CLIENT	NUMERO DU DOSSIER	PIECE OU LOCAL	
OPH77	447_GUILLAUMET 09/04/2018	Palier	
ELEMENT	DESCRIPTIF DU LABORATOIRE	DATE DE PRELEVEMENT	NOM DE L'OPERATEUR
Enduit béton	Enduit plâtreux blanc en vrac + peinture non séparable	09/04/2018	BRUNOT Tristan
LOCALISATION		RESULTAT	
Plafond		Amiante non détecté	

EMPLACEMENT

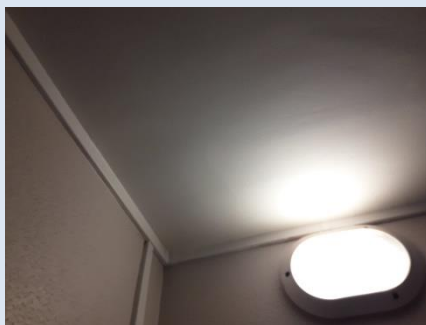

PRELEVEMENT : 447_GUILLAUMETP010			
NOM DU CLIENT	NUMERO DU DOSSIER	PIECE OU LOCAL	
OPH77	447_GUILLAUMET 09/04/2018	Palier	
ELEMENT	DESCRIPTIF DU LABORATOIRE	DATE DE PRELEVEMENT	NOM DE L'OPERATEUR
Peinture	Peintures multiples	09/04/2018	BRUNOT Tristan
LOCALISATION		RESULTAT	
Garde-corps métallique		Amiante non détecté	

EMPLACEMENT

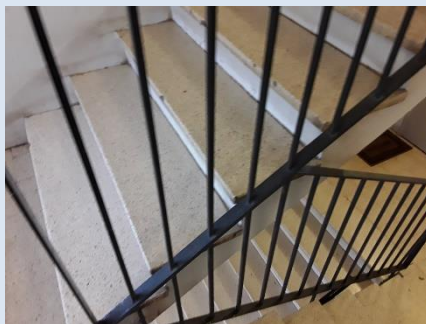

PRELEVEMENT : 447_GUILLAUMETP011

NOM DU CLIENT	NUMERO DU DOSSIER	PIECE OU LOCAL	
OPH77	447_GUILLAUMET 09/04/2018	Hall	
ELEMENT	DESCRIPTIF DU LABORATOIRE	DATE DE PRELEVEMENT	NOM DE L'OPERATEUR
Enduit béton	Enduit plâtreux blanc en vrac + peinture non séparable	09/04/2018	BRUNOT Tristan
LOCALISATION		RESULTAT	
Mur D		Amiante non détecté	

EMPLACEMENT

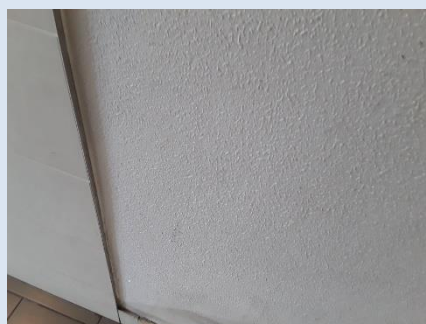

PRELEVEMENT : 447_GUILLAUMETP012

NOM DU CLIENT	NUMERO DU DOSSIER	PIECE OU LOCAL	
OPH77	447_GUILLAUMET 09/04/2018	Palier	
ELEMENT	DESCRIPTIF DU LABORATOIRE	DATE DE PRELEVEMENT	NOM DE L'OPERATEUR
Enduit béton	Enduit plâtreux blanc en vrac + peinture non séparable	09/04/2018	BRUNOT Tristan
LOCALISATION		RESULTAT	
Plafond		Amiante non détecté	

EMPLACEMENT



PRELEVEMENT : 447_GUILLAUMETP013			
NOM DU CLIENT	NUMERO DU DOSSIER		PIECE OU LOCAL
OPH77	447_GUILLAUMET 09/04/2018		Palier
ELEMENT	DESCRIPTIF DU LABORATOIRE	DATE DE PRELEVEMENT	NOM DE L'OPERATEUR
Enduit béton	Peintures multiples	09/04/2018	BRUNOT Tristan
LOCALISATION		RESULTAT	
Mur A		Amiante non détecté	

EMPLACEMENT



PRELEVEMENT : 447_GUILLAUMETP014			
NOM DU CLIENT	NUMERO DU DOSSIER		PIECE OU LOCAL
OPH77	447_GUILLAUMET 09/04/2018		Demi-Paliers
ELEMENT	DESCRIPTIF DU LABORATOIRE	DATE DE PRELEVEMENT	NOM DE L'OPERATEUR
Enduit béton	Enduit plâtreux blanc en vrac + peinture non séparable	09/04/2018	BRUNOT Tristan
LOCALISATION		RESULTAT	
Plafond		Amiante non détecté	

EMPLACEMENT

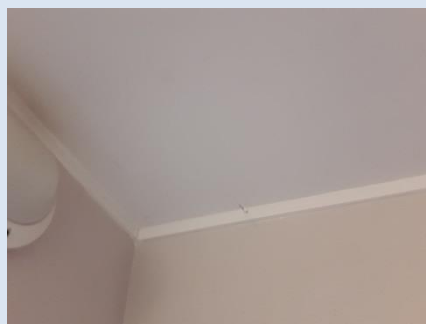

PRELEVEMENT : 447_GUILLAUMETP015			
NOM DU CLIENT	NUMERO DU DOSSIER		PIECE OU LOCAL
OPH77	447_GUILLAUMET 09/04/2018		Palier
ELEMENT	DESCRIPTIF DU LABORATOIRE	DATE DE PRELEVEMENT	NOM DE L'OPERATEUR
Peinture	Peintures multiples	09/04/2018	BRUNOT Tristan
LOCALISATION		RESULTAT	
Garde-corps métallique		Amiante non détecté	

EMPLACEMENT

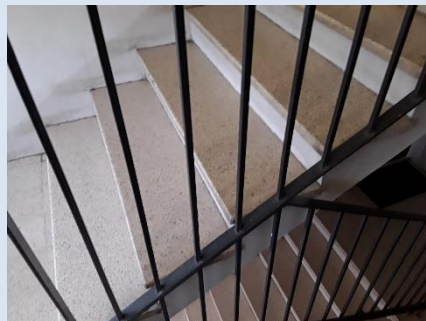

PRELEVEMENT : 447_GUILLAUMETP016			
NOM DU CLIENT	NUMERO DU DOSSIER		PIECE OU LOCAL
OPH77	447_GUILLAUMET 09/04/2018		Hall
ELEMENT	DESCRIPTIF DU LABORATOIRE	DATE DE PRELEVEMENT	NOM DE L'OPERATEUR
Enduit béton	Enduit plâtreux blanc en faible quantité en vrac + peinture en faible quantité non séparable	09/04/2018	BRUNOT Tristan
LOCALISATION		RESULTAT	
Mur C		Amiante non détecté	

EMPLACEMENT



PRELEVEMENT : 447_GUILLAUMETP017			
NOM DU CLIENT	NUMERO DU DOSSIER	PIECE OU LOCAL	
OPH77	447_GUILLAUMET 09/04/2018	Palier	
ELEMENT	DESCRIPTIF DU LABORATOIRE	DATE DE PRELEVEMENT	NOM DE L'OPERATEUR
Enduit béton	Enduit plâtreux blanc en vrac + peinture non séparable	09/04/2018	BRUNOT Tristan
LOCALISATION		RESULTAT	
Plafond		Amiante non détecté	

EMPLACEMENT



PRELEVEMENT : 447_GUILLAUMETP018			
NOM DU CLIENT	NUMERO DU DOSSIER	PIECE OU LOCAL	
OPH77	447_GUILLAUMET 09/04/2018	Demi-Paliers	
ELEMENT	DESCRIPTIF DU LABORATOIRE	DATE DE PRELEVEMENT	NOM DE L'OPERATEUR
Enduit béton	Enduit plâtreux blanc en vrac + peinture non séparable	09/04/2018	BRUNOT Tristan
LOCALISATION		RESULTAT	
Mur A		Amiante non détecté	

EMPLACEMENT



PRELEVEMENT : 447_GUILLAUMETP019

NOM DU CLIENT	NUMERO DU DOSSIER	PIECE OU LOCAL	
OPH77	447_GUILLAUMET 09/04/2018	Palier	
ELEMENT	DESCRIPTIF DU LABORATOIRE	DATE DE PRELEVEMENT	NOM DE L'OPERATEUR
Enduit béton	Enduit plâtreux blanc en vrac + peinture non séparable	09/04/2018	BRUNOT Tristan
LOCALISATION		RESULTAT	
Plafond		Amiante non détecté	

EMPLACEMENT



PRELEVEMENT : 447_GUILLAUMETP020

NOM DU CLIENT	NUMERO DU DOSSIER	PIECE OU LOCAL	
OPH77	447_GUILLAUMET 09/04/2018	Palier	
ELEMENT	DESCRIPTIF DU LABORATOIRE	DATE DE PRELEVEMENT	NOM DE L'OPERATEUR
Peinture	Peintures multiples	09/04/2018	BRUNOT Tristan
LOCALISATION		RESULTAT	
Garde-corps métallique		Amiante non détecté	

EMPLACEMENT

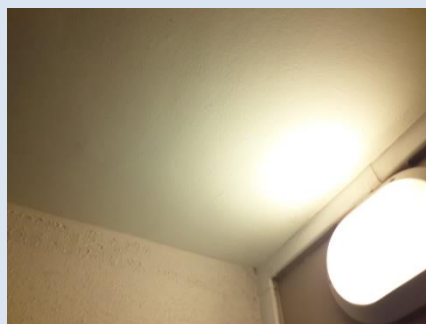

PRELEVEMENT : 447_GUILLAUMETP021

NOM DU CLIENT	NUMERO DU DOSSIER	PIECE OU LOCAL	
OPH77	447_GUILLAUMET 09/04/2018	Hall	
ELEMENT	DESCRIPTIF DU LABORATOIRE	DATE DE PRELEVEMENT	NOM DE L'OPERATEUR
Enduit béton	Enduit plâtreux blanc en faible quantité en vrac + peinture en faible quantité non séparable	09/04/2018	BRUNOT Tristan
LOCALISATION		RESULTAT	
Mur A		Amiante non détecté	

EMPLACEMENT

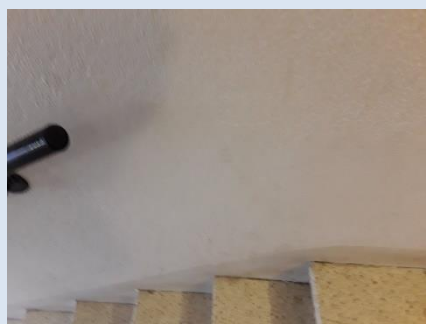

PRELEVEMENT : 447_GUILLAUMETP022

NOM DU CLIENT	NUMERO DU DOSSIER	PIECE OU LOCAL	
OPH77	447_GUILLAUMET 09/04/2018	Palier	
ELEMENT	DESCRIPTIF DU LABORATOIRE	DATE DE PRELEVEMENT	NOM DE L'OPERATEUR
Enduit béton	Enduit plâtreux blanc en vrac + peinture non séparable	09/04/2018	BRUNOT Tristan
LOCALISATION		RESULTAT	
Plafond		Amiante non détecté	

EMPLACEMENT



PRELEVEMENT : 447_GUILLAUMETP023

NOM DU CLIENT	NUMERO DU DOSSIER	PIECE OU LOCAL	
OPH77	447_GUILLAUMET 09/04/2018	Demi-Paliers	
ELEMENT	DESCRIPTIF DU LABORATOIRE	DATE DE PRELEVEMENT	NOM DE L'OPERATEUR
Enduit béton	Enduit plâtreux blanc en vrac + peinture non séparable	09/04/2018	BRUNOT Tristan
LOCALISATION		RESULTAT	
Mur D		Amiante non détecté	

EMPLACEMENT

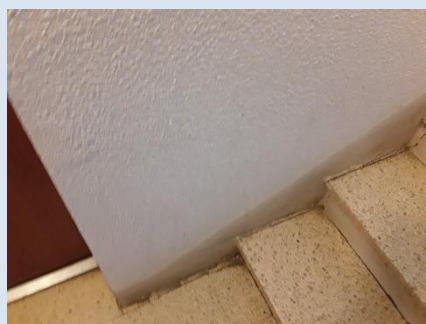

PRELEVEMENT : 447_GUILLAUMETP024

NOM DU CLIENT	NUMERO DU DOSSIER	PIECE OU LOCAL	
OPH77	447_GUILLAUMET 09/04/2018	Palier	
ELEMENT	DESCRIPTIF DU LABORATOIRE	DATE DE PRELEVEMENT	NOM DE L'OPERATEUR
Enduit béton	Enduit plâtreux blanc en vrac + peinture non séparable	09/04/2018	BRUNOT Tristan
LOCALISATION		RESULTAT	
Plafond		Amiante non détecté	

EMPLACEMENT

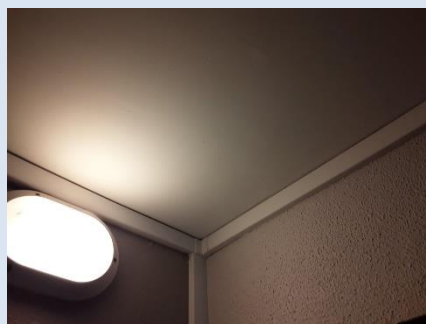

PRELEVEMENT : 447_GUILLAUMETP025			
NOM DU CLIENT	NUMERO DU DOSSIER		PIECE OU LOCAL
OPH77	447_GUILLAUMET 09/04/2018		Palier
ELEMENT	DESCRIPTIF DU LABORATOIRE	DATE DE PRELEVEMENT	NOM DE L'OPERATEUR
Peinture	Peintures multiples	09/04/2018	BRUNOT Tristan
LOCALISATION		RESULTAT	
Garde-corps métallique		Amiante non détecté	

EMPLACEMENT

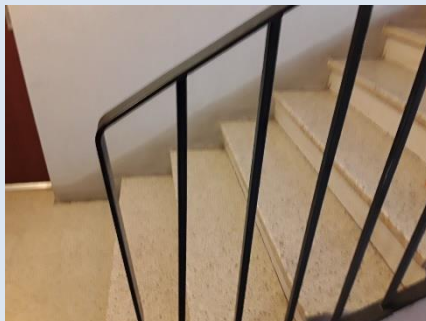

PRELEVEMENT : 447_GUILLAUMETP026			
NOM DU CLIENT	NUMERO DU DOSSIER		PIECE OU LOCAL
OPH77	447_GUILLAUMET 09/04/2018		Hall
ELEMENT	DESCRIPTIF DU LABORATOIRE	DATE DE PRELEVEMENT	NOM DE L'OPERATEUR
Enduit béton	Enduit plâtreux blanc en vrac + peinture non séparable	09/04/2018	BRUNOT Tristan
LOCALISATION		RESULTAT	
Mur A		Amiante non détecté	

EMPLACEMENT



PRELEVEMENT : 447_GUILLAUMETP027			
NOM DU CLIENT	NUMERO DU DOSSIER	PIECE OU LOCAL	
OPH77	447_GUILLAUMET 09/04/2018	Palier	
ELEMENT	DESCRIPTIF DU LABORATOIRE	DATE DE PRELEVEMENT	NOM DE L'OPERATEUR
Enduit béton	Enduit plâtreux blanc en vrac + peinture non séparable	09/04/2018	BRUNOT Tristan
LOCALISATION		RESULTAT	
Plafond		Amiante non détecté	

EMPLACEMENT

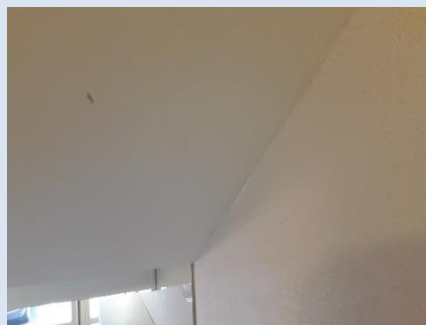

PRELEVEMENT : 447_GUILLAUMETP028			
NOM DU CLIENT	NUMERO DU DOSSIER	PIECE OU LOCAL	
OPH77	447_GUILLAUMET 09/04/2018	Demi-Paliers	
ELEMENT	DESCRIPTIF DU LABORATOIRE	DATE DE PRELEVEMENT	NOM DE L'OPERATEUR
Enduit béton	Enduit plâtreux blanc en vrac + peinture non séparable	09/04/2018	BRUNOT Tristan
LOCALISATION		RESULTAT	
Mur A		Amiante non détecté	

EMPLACEMENT



PRELEVEMENT : 447_GUILLAUMETP029			
NOM DU CLIENT	NUMERO DU DOSSIER		PIECE OU LOCAL
OPH77	447_GUILLAUMET 09/04/2018		Palier
ELEMENT	DESCRIPTIF DU LABORATOIRE	DATE DE PRELEVEMENT	NOM DE L'OPERATEUR
Enduit béton	Enduit gris en vrac + peinture non séparable	09/04/2018	BRUNOT Tristan
LOCALISATION		RESULTAT	
Plafond		Amiante non détecté	

EMPLACEMENT



PRELEVEMENT : 447_GUILLAUMETP030			
NOM DU CLIENT	NUMERO DU DOSSIER		PIECE OU LOCAL
OPH77	447_GUILLAUMET 09/04/2018		Palier
ELEMENT	DESCRIPTIF DU LABORATOIRE	DATE DE PRELEVEMENT	NOM DE L'OPERATEUR
Peinture	Peintures multiples	09/04/2018	BRUNOT Tristan
LOCALISATION		RESULTAT	
Garde-corps métallique		Amiante non détecté	

EMPLACEMENT

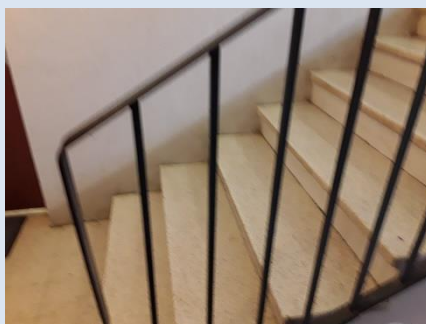

ANNEXE 3 – PROCES VERBAUX D'ANALYSES



Parc Edonia - Bât. R - Rue de la Terre Adélie - CS n° 66862
35768 SAINT-GREGOIRE CEDEX
Tel : 02.99.35.41.41
Fax : 02.99.35.41.42
www.itga.fr

Accréditation n° 1-5967



Liste des sites et portées disponibles sur www.cofrac.fr

L'accréditation du COFRAC atteste de la compétence des laboratoires pour les seuls essais couverts par l'accréditation qui sont identifiés par le symbole :

RAPPORT SYNTHÉTIQUE D'ANALYSE NUMÉRO IT0718-39872 EN DATE DU 17/04/2018 RECHERCHE ET IDENTIFICATION D'AMIANTE SUR PRELEVEMENT(S) DE MATERIAU(X)

Ce rapport ne concerne que les échantillons soumis à l'analyse.

Client : EXPERT HABITAT & INDUSTRIE INGENIERIE- AGENCE IDF (COMPTE MATERIAUX) 2 rue Traversière 78580 LES ALLUETS LE ROI	Réf. Commande ITGA : IT0718-39872 Réf. Commande Client : 447_GUILLAUMET-01
---	---

Prélèvement(s) : Reçu au laboratoire le : 12/04/2018

Préparation(s) : Effectuée de façon à être représentative de l'échantillon

- Pour une analyse au Microscope Optique à Lumière Polarisée (MOLP) : pas de traitement thermique ou mécanique
- ou
- Pour une analyse au Microscope Electronique à Transmission Analytique (META) : broyage mécanique, récupération de poussières sur grille de microscope électronique (méthode interne IT 085 ou IT 286)

Technique Analytique(s) :
ou
- Microscopie Optique à Lumière Polarisée (méthode guide HSG 248 - appendice 2)
ou
- Microscopie Electronique à Transmission Analytique (parties pertinentes de la norme NF X 43-050)

Résultat(s) :

Fraction analysée	Technique analytique	Nb de préparations	Date d'analyse	Résultat / Type d'amiante
Réf dossier client : 447_GUILLAUMET-01 - HENRY GUILLAUMET 77400 LAGNY SUR MARNE Réf échantillon client : 447_GUILLAUMETP001 / Bâtiment collectif - - - / Demi-Paliers Mur D Enduit béton				Réf échantillon ITGA : IT151804-6250 Description ITGA : Enduit plâtreux blanc en vrac / Peinture
Enduit plâtreux blanc en vrac + peinture non séparable	META	1	16/04/2018	Amiante non détecté / -
Réf dossier client : 447_GUILLAUMET-01 - HENRY GUILLAUMET 77400 LAGNY SUR MARNE Réf échantillon client : 447_GUILLAUMETP002 / Bâtiment collectif - - - / Palier Plafond Enduit béton				Réf échantillon ITGA : IT151804-6251 Description ITGA : Enduit plâtreux blanc en vrac / Peinture
Enduit plâtreux blanc en vrac + peinture non séparable	META	1	16/04/2018	Amiante non détecté / -
Réf dossier client : 447_GUILLAUMET-01 - HENRY GUILLAUMET 77400 LAGNY SUR MARNE Réf échantillon client : 447_GUILLAUMETP003 / Bâtiment collectif - - - / Demi-Paliers Mur C Enduit béton				Réf échantillon ITGA : IT151804-6252 Description ITGA : Enduit plâtreux blanc en vrac / Peinture
Enduit plâtreux blanc en vrac + peinture non séparable	META	1	16/04/2018	Amiante non détecté / -

Validé par : Bastien PORRES - Responsable de Laboratoire Adjoint

La reproduction de ce rapport n'est autorisée que sous sa forme intégrale ; ce rapport ne doit pas être reproduit partiellement sans l'approbation du laboratoire.

Sauf demande particulière et écrite du client, les échantillons sont conservés pendant 6 mois et les rapports pendant 2 ans.

DTA 164-01 rev 03

Page 1/5

RAPPORT SYNTHÉTIQUE D'ANALYSE NUMÉRO IT0718-39872 EN DATE DU 17/04/2018
RECHERCHE ET IDENTIFICATION D'AMIANTE SUR PRELEVEMENT(S) DE MATERIAU(X)

Fraction analysée	Technique analytique	Nb de préparations	Date d'analyse	Résultat / Type d'amiante
Réf dossier client : 447_GUILLAUMET--01 - HENRY GUILLAUMET 77400 LAGNY SUR MARNE Réf échantillon client : 447_GUILLAUMETP004 / Bâtiment collectif - - - / Demi-Paliers Plafond Enduit béton				Réf échantillon ITGA : IT151804-6253 Description ITGA : Enduit plâtreux blanc en vrac / Peinture
▸ Enduit plâtreux blanc en vrac + peinture non séparable	META	1	17/04/2018	Amiante non détecté / -
Réf dossier client : 447_GUILLAUMET--01 - HENRY GUILLAUMET 77400 LAGNY SUR MARNE Réf échantillon client : 447_GUILLAUMETP005 / Bâtiment collectif - - - / Paliers Garde-corps métallique Peinture				Réf échantillon ITGA : IT151804-6254 Description ITGA : Peintures multiples
▸ Peintures multiples	META	1	17/04/2018	Amiante non détecté / -
Réf dossier client : 447_GUILLAUMET--01 - HENRY GUILLAUMET 77400 LAGNY SUR MARNE Réf échantillon client : 447_GUILLAUMETP006 / Bâtiment collectif - - - / Hall Mur A Enduit béton				Réf échantillon ITGA : IT151804-6255 Description ITGA : Enduit plâtreux blanc en vrac / Peinture
▸ Enduit plâtreux blanc en vrac + peinture non séparable	META	1	17/04/2018	Amiante non détecté / -
Réf dossier client : 447_GUILLAUMET--01 - HENRY GUILLAUMET 77400 LAGNY SUR MARNE Réf échantillon client : 447_GUILLAUMETP007 / Bâtiment collectif - - - / Palier Plafond Enduit béton				Réf échantillon ITGA : IT151804-6256 Description ITGA : Enduit plâtreux blanc en vrac / Peinture
▸ Enduit plâtreux blanc en vrac + peinture non séparable	META	1	17/04/2018	Amiante non détecté / -
Réf dossier client : 447_GUILLAUMET--01 - HENRY GUILLAUMET 77400 LAGNY SUR MARNE Réf échantillon client : 447_GUILLAUMETP008 / Bâtiment collectif - - - / Demi-Paliers Mur D Enduit béton				Réf échantillon ITGA : IT151804-6257 Description ITGA : Enduit plâtreux blanc en vrac / Peinture
▸ Enduit plâtreux blanc en vrac + peinture non séparable	META	1	17/04/2018	Amiante non détecté / -
Réf dossier client : 447_GUILLAUMET--01 - HENRY GUILLAUMET 77400 LAGNY SUR MARNE Réf échantillon client : 447_GUILLAUMETP009 / Bâtiment collectif - - - / Palier Plafond Enduit béton				Réf échantillon ITGA : IT151804-6258 Description ITGA : Enduit plâtreux blanc en vrac / Peinture
▸ Enduit plâtreux blanc en vrac + peinture non séparable	META	1	17/04/2018	Amiante non détecté / -
Réf dossier client : 447_GUILLAUMET--01 - HENRY GUILLAUMET 77400 LAGNY SUR MARNE Réf échantillon client : 447_GUILLAUMETP010 / Bâtiment collectif - - - / Paliers Garde-corps métallique Peinture				Réf échantillon ITGA : IT151804-6259 Description ITGA : Peintures multiples
▸ Peintures multiples	META	1	16/04/2018	Amiante non détecté / -
Réf dossier client : 447_GUILLAUMET--01 - HENRY GUILLAUMET 77400 LAGNY SUR MARNE Réf échantillon client : 447_GUILLAUMETP011 / Bâtiment collectif - - - / Hall Mur D Enduit béton				Réf échantillon ITGA : IT151804-6260 Description ITGA : Enduit plâtreux blanc en vrac / Peinture
▸ Enduit plâtreux blanc en vrac + peinture non séparable	META	1	17/04/2018	Amiante non détecté / -

La reproduction de ce rapport n'est autorisée que sous sa forme intégrale : ce rapport ne doit pas être reproduit partiellement sans l'approbation du laboratoire.

Sauf demande particulière et écrite du client, les échantillons sont conservés pendant 6 mois et les rapports pendant 2 ans.

DTA 164-01 rev 03

Page 2/5

RAPPORT SYNTHÉTIQUE D'ANALYSE NUMÉRO IT0718-39872 EN DATE DU 17/04/2018
RECHERCHE ET IDENTIFICATION D'AMIANTE SUR PRELEVEMENT(S) DE MATERIAU(X)

Fraction analysée	Technique analytique	Nb de préparations	Date d'analyse	Résultat / Type d'amiante
Réf dossier client : 447_GUILLAUMET-01 - HENRY GUILLAUMET 77400 LAGNY SUR MARNE Réf échantillon client : 447_GUILLAUMETP012 / Bâtiment collectif - - - / Palier Plafond Enduit béton				Réf échantillon ITGA : IT151804-6261 Description ITGA : Enduit plâtreux blanc en vrac / Peinture
▸ Enduit plâtreux blanc en vrac + peinture non séparable	META	1	16/04/2018	Amiante non détecté / -
Réf dossier client : 447_GUILLAUMET-01 - HENRY GUILLAUMET 77400 LAGNY SUR MARNE Réf échantillon client : 447_GUILLAUMETP013 / Bâtiment collectif - - - / Palier Mur A Enduit béton				Réf échantillon ITGA : IT151804-6262 Description ITGA : Peintures multiples
▸ Peintures multiples	META	1	16/04/2018	Amiante non détecté / -
Réf dossier client : 447_GUILLAUMET-01 - HENRY GUILLAUMET 77400 LAGNY SUR MARNE Réf échantillon client : 447_GUILLAUMETP014 / Bâtiment collectif - - - / Demi-Paliers Plafond Enduit béton				Réf échantillon ITGA : IT151804-6263 Description ITGA : Enduit plâtreux blanc en vrac / Peinture
▸ Enduit plâtreux blanc en vrac + peinture non séparable	META	1	16/04/2018	Amiante non détecté / -
Réf dossier client : 447_GUILLAUMET-01 - HENRY GUILLAUMET 77400 LAGNY SUR MARNE Réf échantillon client : 447_GUILLAUMETP015 / Bâtiment collectif - - - / Palier Garde-corps métallique Peinture				Réf échantillon ITGA : IT151804-6264 Description ITGA : Peintures multiples
▸ Peintures multiples	META	1	17/04/2018	Amiante non détecté / -
Réf dossier client : 447_GUILLAUMET-01 - HENRY GUILLAUMET 77400 LAGNY SUR MARNE Réf échantillon client : 447_GUILLAUMETP016 / Bâtiment collectif - - - / Hall Mur C Enduit béton				Réf échantillon ITGA : IT151804-6265 Description ITGA : Enduit plâtreux blanc en faible quantité en vrac / Peinture en faible quantité
▸ Enduit plâtreux blanc en faible quantité en vrac + peinture en faible quantité non séparable	META	1	16/04/2018	Amiante non détecté / -
Réf dossier client : 447_GUILLAUMET-01 - HENRY GUILLAUMET 77400 LAGNY SUR MARNE Réf échantillon client : 447_GUILLAUMETP017 / Bâtiment collectif - - - / Palier Plafond Enduit béton				Réf échantillon ITGA : IT151804-6266 Description ITGA : Enduit plâtreux blanc en vrac / Peinture
▸ Enduit plâtreux blanc en vrac + peinture non séparable	META	1	16/04/2018	Amiante non détecté / -
Réf dossier client : 447_GUILLAUMET-01 - HENRY GUILLAUMET 77400 LAGNY SUR MARNE Réf échantillon client : 447_GUILLAUMETP018 / Bâtiment collectif - - - / Demi-Paliers Mur A Enduit béton				Réf échantillon ITGA : IT151804-6267 Description ITGA : Enduit plâtreux blanc en vrac / Peinture
▸ Enduit plâtreux blanc en vrac + peinture non séparable	META	1	16/04/2018	Amiante non détecté / -
Réf dossier client : 447_GUILLAUMET-01 - HENRY GUILLAUMET 77400 LAGNY SUR MARNE Réf échantillon client : 447_GUILLAUMETP019 / Bâtiment collectif - - - / Palier Plafond Enduit béton				Réf échantillon ITGA : IT151804-6268 Description ITGA : Enduit plâtreux blanc en vrac / Peinture
▸ Enduit plâtreux blanc en vrac + peinture non séparable	META	1	16/04/2018	Amiante non détecté / -

La reproduction de ce rapport n'est autorisée que sous sa forme intégrale : ce rapport ne doit pas être reproduit partiellement sans l'approbation du laboratoire.

Sauf demande particulière et écrite du client, les échantillons sont conservés pendant 6 mois et les rapports pendant 2 ans.

DTA 164-01 rev 03

Page 3/5

RAPPORT SYNTHÉTIQUE D'ANALYSE NUMÉRO IT0718-39872 EN DATE DU 17/04/2018
RECHERCHE ET IDENTIFICATION D'AMIANTE SUR PRELEVEMENT(S) DE MATERIAU(X)

Fraction analysée	Technique analytique	Nb de préparations	Date d'analyse	Résultat / Type d'amiante
Réf dossier client : 447_GUILLAUMET-01 - HENRY GUILLAUMET 77400 LAGNY SUR MARNE Réf échantillon client : 447_GUILLAUMETP020 / Bâtiment collectif - - - / Palier Garde-corps métallique Peinture				Réf échantillon ITGA : IT151804-6269 Description ITGA : Peintures multiples
▶ Peintures multiples	META	1	16/04/2018	Amiante non détecté / -
Réf dossier client : 447_GUILLAUMET-01 - HENRY GUILLAUMET 77400 LAGNY SUR MARNE Réf échantillon client : 447_GUILLAUMETP021 / Bâtiment collectif - - - / Hall Mur A Enduit béton				Réf échantillon ITGA : IT151804-6270 Description ITGA : Enduit plâtreux blanc en faible quantité en vrac / Peinture en faible quantité
▶ Enduit plâtreux blanc en faible quantité en vrac + peinture en faible quantité non séparable	META	1	16/04/2018	Amiante non détecté / -
Réf dossier client : 447_GUILLAUMET-01 - HENRY GUILLAUMET 77400 LAGNY SUR MARNE Réf échantillon client : 447_GUILLAUMETP022 / Bâtiment collectif - - - / Palier Plafond Enduit béton				Réf échantillon ITGA : IT151804-6271 Description ITGA : Enduit plâtreux blanc en vrac / Peinture
▶ Enduit plâtreux blanc en vrac + peinture non séparable	META	1	17/04/2018	Amiante non détecté / -
Réf dossier client : 447_GUILLAUMET-01 - HENRY GUILLAUMET 77400 LAGNY SUR MARNE Réf échantillon client : 447_GUILLAUMETP023 / Bâtiment collectif - - - / Demi-Paliers Mur D Enduit béton				Réf échantillon ITGA : IT151804-6272 Description ITGA : Enduit plâtreux blanc en vrac / Peinture
▶ Enduit plâtreux blanc en vrac + peinture non séparable	META	1	16/04/2018	Amiante non détecté / -
Réf dossier client : 447_GUILLAUMET-01 - HENRY GUILLAUMET 77400 LAGNY SUR MARNE Réf échantillon client : 447_GUILLAUMETP024 / Bâtiment collectif - - - / Palier Plafond Enduit béton				Réf échantillon ITGA : IT151804-6273 Description ITGA : Enduit plâtreux blanc en vrac / Peinture
▶ Enduit plâtreux blanc en vrac + peinture non séparable	META	1	17/04/2018	Amiante non détecté / -
Réf dossier client : 447_GUILLAUMET-01 - HENRY GUILLAUMET 77400 LAGNY SUR MARNE Réf échantillon client : 447_GUILLAUMETP025 / Bâtiment collectif - - - / Paliers Garde-corps métallique Peinture				Réf échantillon ITGA : IT151804-6274 Description ITGA : Peintures multiples
▶ Peintures multiples	META	1	17/04/2018	Amiante non détecté / -
Réf dossier client : 447_GUILLAUMET-01 - HENRY GUILLAUMET 77400 LAGNY SUR MARNE Réf échantillon client : 447_GUILLAUMETP026 / Bâtiment collectif - - - / Hall Mur A Enduit béton				Réf échantillon ITGA : IT151804-6275 Description ITGA : Enduit plâtreux blanc en vrac / Peinture
▶ Enduit plâtreux blanc en vrac + peinture non séparable	META	1	17/04/2018	Amiante non détecté / -
Réf dossier client : 447_GUILLAUMET-01 - HENRY GUILLAUMET 77400 LAGNY SUR MARNE Réf échantillon client : 447_GUILLAUMETP027 / Bâtiment collectif - - - / Palier Plafond Enduit béton				Réf échantillon ITGA : IT151804-6276 Description ITGA : Enduit plâtreux blanc en vrac / Peinture
▶ Enduit plâtreux blanc en vrac + peinture non séparable	META	1	16/04/2018	Amiante non détecté / -

La reproduction de ce rapport n'est autorisée que sous sa forme intégrale : ce rapport ne doit pas être reproduit partiellement sans l'approbation du laboratoire.

Sauf demande particulière et écrite du client, les échantillons sont conservés pendant 6 mois et les rapports pendant 2 ans.

DTA 164-01 rev 03

Page 4/5

RAPPORT SYNTHÉTIQUE D'ANALYSE NUMÉRO IT0718-39872 EN DATE DU 17/04/2018
RECHERCHE ET IDENTIFICATION D'AMIANTE SUR PRELEVEMENT(S) DE MATERIAU(X)

Fraction analysée	Technique analytique	Nb de préparations	Date d'analyse	Résultat / Type d'amiante
Réf dossier client : 447_GUILLAUMET-01 - HENRY GUILLAUMET 77400 LAGNY SUR MARNE Réf échantillon client : 447_GUILLAUMETP028 / Bâtiment collectif - - - / Demi-Paliers Mur A Enduit béton				Réf échantillon ITGA : IT151804-6277 Description ITGA : Enduit plâtreux blanc en vrac / Peinture
↳ Enduit plâtreux blanc en vrac + peinture non séparable	META	1	16/04/2018	Amiante non détecté / -
Réf dossier client : 447_GUILLAUMET-01 - HENRY GUILLAUMET 77400 LAGNY SUR MARNE Réf échantillon client : 447_GUILLAUMETP029 / Bâtiment collectif - - - / Palier Plafond Enduit béton				Réf échantillon ITGA : IT151804-6278 Description ITGA : Enduit gris en vrac / Peinture
↳ Enduit gris en vrac + peinture non séparable	META	1	17/04/2018	Amiante non détecté / -
Réf dossier client : 447_GUILLAUMET-01 - HENRY GUILLAUMET 77400 LAGNY SUR MARNE Réf échantillon client : 447_GUILLAUMETP030 / Bâtiment collectif - - - / Palier Garde-corps métallique Peinture				Réf échantillon ITGA : IT151804-6279 Description ITGA : Peintures multiples
↳ Peintures multiples	META	1	16/04/2018	Amiante non détecté / -

La reproduction de ce rapport n'est autorisée que sous sa forme intégrale : ce rapport ne doit pas être reproduit partiellement sans l'approbation du laboratoire.

Sauf demande particulière et écrite du client, les échantillons sont conservés pendant 6 mois et les rapports pendant 2 ans.

DTA 164-01 rev 03

Page 5/5

ATTESTATION(S)



réinventons / notre métier



Votre attestation Responsabilité Civile

AXA France IARD atteste que :

EXPERT HABITAT ET INDUSTRIE INGENIERIE
21 ROUTE D'ALBERT
62450 AVESNES LES BAPAUME

Est titulaire du contrat d'assurance n° 10063271004 ayant pris effet le 01/03/2018.

Ce contrat garantit les conséquences pécuniaires de la Responsabilité civile pouvant lui incomber du fait de l'exercice des activités suivantes :

DIAGNOSTICS TECHNIQUES IMMOBILIERS OBLIGATOIRES, REALISES DANS LE CADRE DE LA CONSTITUTION DU DOSSIER TECHNIQUE IMMOBILIER ET/ OU AUTRES MISSIONS REALISEES EN DEHORS DU DOSSIER TECHNIQUE, TELS QUE FIGURANT DANS LA LISTE LIMITATIVE CI-DESSOUS :

- ETAT MENTIONNANT LA PRESENCE OU L'ABSENCE DE MATERIAUX CONTENANT DE L'AMIANTE
- DIAGNOSTIC TECHNIQUE AMIANTE
- DIAGNOSTIC AMIANTE PARTIES PRIMITIVES
- CONTROLE PERIODIQUE (AMIANTE)
- CONTROLE VISUEL APRES TRAVAUX (PLOMB - AMIANTE)
- REPERAGE AMIANTE AVANT/ APRES TRAVAUX ET DEMOLITION
- REPERAGE AMIANTE ET D'HAP SUR SURFACE BITUMEE ET ENROBES
- DIAGNOSTIC PLOMB DANS L'EAU
- CONSTAT DES RISQUES D'EXPOSITION AU PLOMB (CREP)
- DIAGNOSTIC DE RISQUE D'INTOXICATION AU PLOMB DANS LES PEINTURES (DRIPP)
- RECHERCHE DE PLOMB AVANT TRAVAUX / DEMOLITION
- ETAT RELATIF A LA PRESENCE DE TERMITES
- ETAT PARASITAIRE (MERULES, VRILLETES, LYCTUS)
- INFORMATION SUR LA PRESENCE DE RISQUE DE MERULE (LOI ALUR)
- MESURAGE LOI CARREZ ET LOI BOUTIN
- CALCULS DES MILLIEMES - TANTIEMES DE COPROPRIETE ET REALISATION DE PLANS ASSOCIES SELON LES TEXTES SUIVANTS : LOI 65-557 DU 10 JUILLET 1965, DECRET 67-223 DU 17 MARS 1967, DECRET 2004-479 DU 27 mai 2004 ET SUIVANTS FIXANT LE STATUT DE LA COPROPRIETE DES IMMEUBLES BATIS.
- ETAT DE L'INSTALLATION INTERIEURE DE GAZ
- ETAT DES RISQUES NATURELS, MINIERES ET TECHNOLOGIQUES (ENRNM7)
- DIAGNOSTIC DE PERFORMANCE ENERGETIQUE
- DPE INDIVIDUEL POUR MAISONS INDIVIDUELLES, APPARTEMENTS ET LOTS TERTIAIRES AFFECTES A DES IMMEUBLES A USAGE PRINCIPAL D'HABITATION, AINSI QUE LES ATTESTATIONS DE PRISE EN COMPTE DE LA REGLEMENTATION THERMIQUE.
- ETAT DE L'INSTALLATION INTERIEURE D'ELECTRICITE.
- ETUDE REGLEMENTATION THERMIQUE 2005 ET 2012.
- DOCUMENT ETABLI A L'ISSUE DU CONTROLE DES INSTALLATIONS D'ASSAINISSEMENT NON COLLECTIF
- DIAGNOSTIC ASSAINISSEMENT AUTONOME ET COLLECTIF
- ETAT DES LIEUX LOCATIFS
- DIAGNOSTIC DE SECURITE PISCINE
- CERTIFICAT DE DECENCE ET CERTIFICAT DE TRAVAUX DE REHABILITATION
- DIAGNOSTIC POUR OBTENTION DE PRET A TAUX ZERO
- INFILTROMETRIE- MESURES DE PERMEABILITE DU BATIMENT ET DES RESEAUX AERALIQUES
- THERMOGRAPHIE INFRAROUGE
- DIAGNOSTIC RADON : UNIQUEMENT POUR MAISONS INDIVIDUELLES ET IMMEUBLES D'HABITATION, A L'EXCLUSION DES ERP.
- DIAGNOSTIC DANS LE CADRE DE LA LOI SRU AVANT MISE EN COPROPRIETE
- DIAGNOSTIC DECHETS DE CHANTIER - ARTICLES R 111-43 A R 111-49 DU CODE DE LA CONSTRUCTION ET DE L'HABITATION
- DOCUMENT UNIQUE D'EVALUATION DES RISQUES COPROPRIETE - Articles L 230 2, III, R 230-1 DU CODE DU TRAVAIL
- DIAGNOSTIC TECHNIQUE GLOBAL (DTG) POUR LES COPROPRIETES - LOI N° 2014-366 POUR L'ACCES AU LOGEMENT ET UN URBANISME RENOVE « ALUR », A L'EXCLUSION DE MISSIONS RELEVANT D'UN PROFESSIONNEL DE LA VENTE OU DE LA LOCATION DE BIENS IMMOBILIERS.
- DIAGNOSTIC ACCESSIBILITE HANDICAPES
- EXPERTISE EN VALEUR VENALE ET LOCATIVE (SOUS RESERVE D'OBTENTION DE FORMATION)
- ETAT DESCRIPTIF DE DIVISION

La garantie Responsabilité civile professionnelle s'exerce à concurrence de 5 000 000 € par année d'assurance.

La présente attestation est valable du 01/03/2018 au 01/01/2019 et ne peut engager l'assureur au-delà des limites et conditions du contrat auquel elle se réfère. Ce contrat permet à l'assuré de satisfaire à l'obligation d'assurance de responsabilité civile professionnelle résultant des dispositions de l'article R271-2 du Code de la Construction et de l'Habitat (décret n° 2006-1114 du 5 septembre 2006 relatif aux diagnostics techniques immobiliers) pour l'établissement des documents visés à l'article L271-4 dudit Code. L'assuré doit être titulaire d'une certification de compétence en cours de validité délivrée par un organisme accrédité dans le domaine de la construction ou employer des salariés ou être constituée de personnes physiques qui disposent de ladite certification de compétence en cours de validité pour l'établissement des documents visés aux articles L271-4 et L134-1 du code de la Construction et de l'Habitat. A défaut la garantie n'est pas acquise.

Le présent document, établi par AXA, est valable jusqu'au 01/01/2019 sous réserve du paiement des cotisations. Il a pour objet d'attester l'existence d'un contrat. Il ne constitue toutefois pas une présomption d'application des garanties et ne peut engager AXA au-delà des clauses, conditions et limites du contrat auquel il se réfère. Les exceptions de garantie opposables au souscripteur le sont également aux bénéficiaires de l'indemnité (résiliation, nullité, règle proportionnelle, exclusions, déchéances, ...).

Toute adjonction autre que le cachet et la signature du représentant de la Société est réputée non écrite.

Fait à Pessac, le 15/02/2018 - Pour la Compagnie,

VD ASSOCIES
81, Bd Pierre Premier
33110 LE BOUSCAT
RCS 794 672 238 ORIAS : 13010220
Tél. : 05 56 30 95 75

PEFC 10-31-1483 / Contrôle PEFC
UNE REPART 22 2010 561

CERTIFICAT DE COMPETENCES

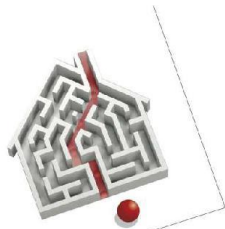

Certificat de compétences Diagnostiqueur Immobilier

N° CPDI 3541 Version 005

Je soussigné, Philippe TROYAUX, Directeur Général d'I.Cert, atteste que :

Monsieur BRUNOT Tristan

Est certifié(e) selon le référentiel I.Cert dénommé CPE DI DR 01, dispositif de certification de personnes réalisant des diagnostics immobiliers pour les missions suivantes :

Amiante avec mention	Amiante Avec Mention** Date d'effet : 27/12/2017 - Date d'expiration : 26/12/2022
Amiante sans mention	Amiante Sans Mention* Date d'effet : 27/12/2017 - Date d'expiration : 26/12/2022
Electricité	Etat de l'installation intérieure électrique Date d'effet : 01/08/2017 - Date d'expiration : 31/07/2022
Gaz	Etat de l'installation intérieure gaz Date d'effet : 03/11/2017 - Date d'expiration : 02/11/2022
Plomb	Plomb : Constat du risque d'exposition au plomb Date d'effet : 02/03/2016 - Date d'expiration : 01/03/2021
Termites	Etat relatif à la présence de termites dans le bâtiment - France métropolitaine Date d'effet : 20/07/2016 - Date d'expiration : 19/07/2021

En foi de quoi ce certificat est délivré, pour valoir et servir ce que de droit.
Edité à Saint-Grégoire, le 28/12/2017.



* Maisons de repérage des matériaux et produits de la liste A et des matériaux et produits de la liste B et évaluations périodiques de l'état de conservation des matériaux et produits de la liste A dans les bâtiments autres que ceux relevant de la mention.
**Maisons de repérage des matériaux et produits de la liste A et des matériaux et produits de la liste B et évaluations périodiques de l'état de conservation des matériaux et produits de la liste A dans des immeubles de grande hauteur, dans des établissements recevant du public répondant aux catégories 1 à 4, dans des immeubles de travail hébergeant plus de 300 personnes ou dans des bâtiments industriels. Maisons de repérage des matériaux et produits de la liste C. Les examens visuels à l'issue des travaux de retrait ou de confinement.

Arrêté du 21 novembre 2006 modifié définissant les critères de certification des compétences des personnes physiques opérant des constats de risque d'exposition au plomb, des diagnostics du risque d'insalubrité par le plomb des peintures ou des contrôles après travaux en présence de plomb, et les critères d'accréditation des organismes de certification - Arrêté du 25 juillet 2016 définissant les critères de certification des compétences des personnes physiques opérant des repérages, d'évaluation périodique de l'état de conservation des matériaux et produits contenant de l'amiante, et des examens visuels après travaux dans les immeubles bâtis et les critères d'accréditation des organismes de certification - Arrêté du 30 octobre 2006 modifié définissant les critères de certification des compétences des personnes physiques réalisant l'état relatif à la présence de termites dans le bâtiment et les critères d'accréditation des organismes de certification - Arrêté du 16 octobre 2006 modifié définissant les critères de certification des compétences des personnes physiques réalisant le diagnostic de performance énergétique ou l'installation de puits en compte de la réglementation thermique, et les critères d'accréditation des organismes de certification - Arrêté du 6 avril 2007 modifié définissant les critères de certification des compétences des personnes physiques réalisant l'état de l'installation intérieure de gaz et les critères d'accréditation des organismes de certification - Arrêté du 8 juillet 2008 modifié définissant les critères de certification des compétences des personnes physiques réalisant l'état de l'installation intérieure d'électricité et les critères d'accréditation des organismes de certification.



Parc EDONIA - Bâtiment G - Rue de la Terre Victoria - 35760 Saint-Grégoire



CPEDI DR 11 rev13

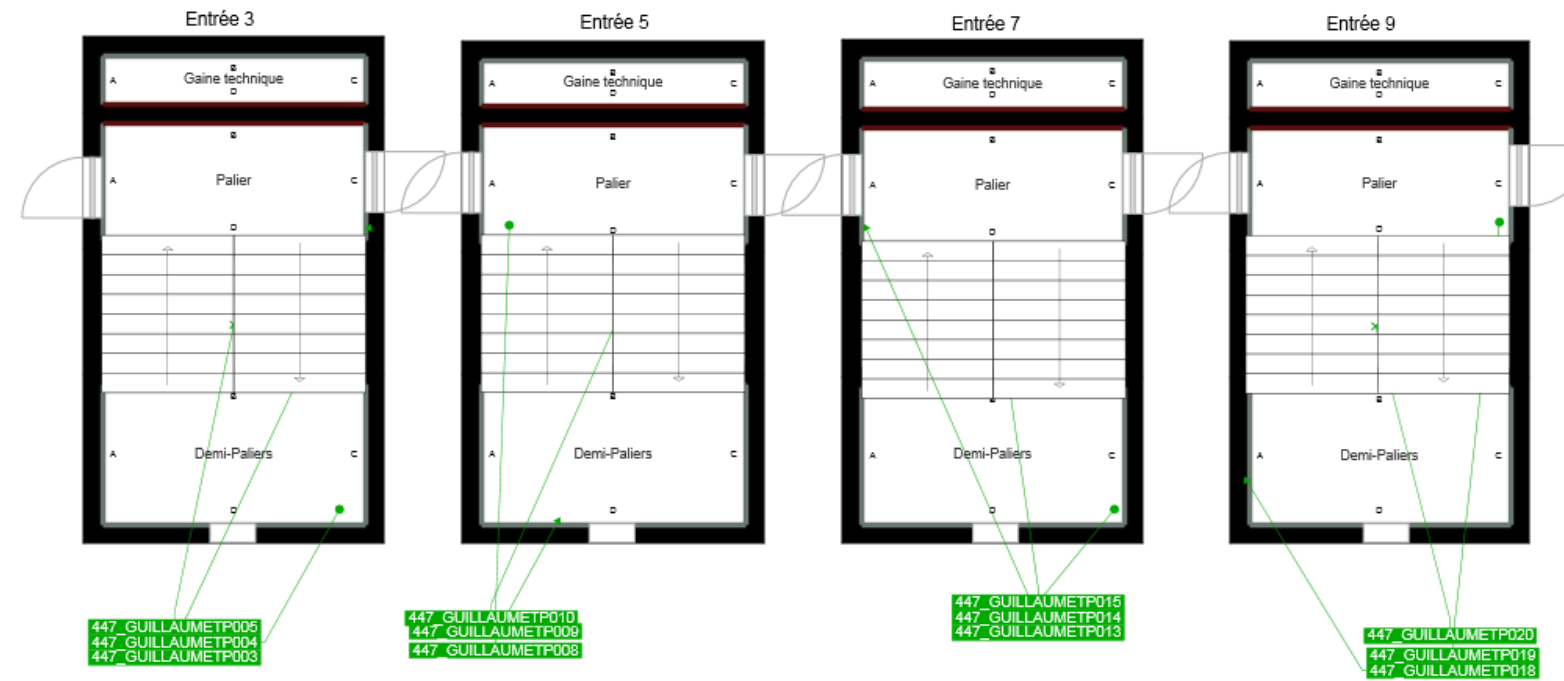

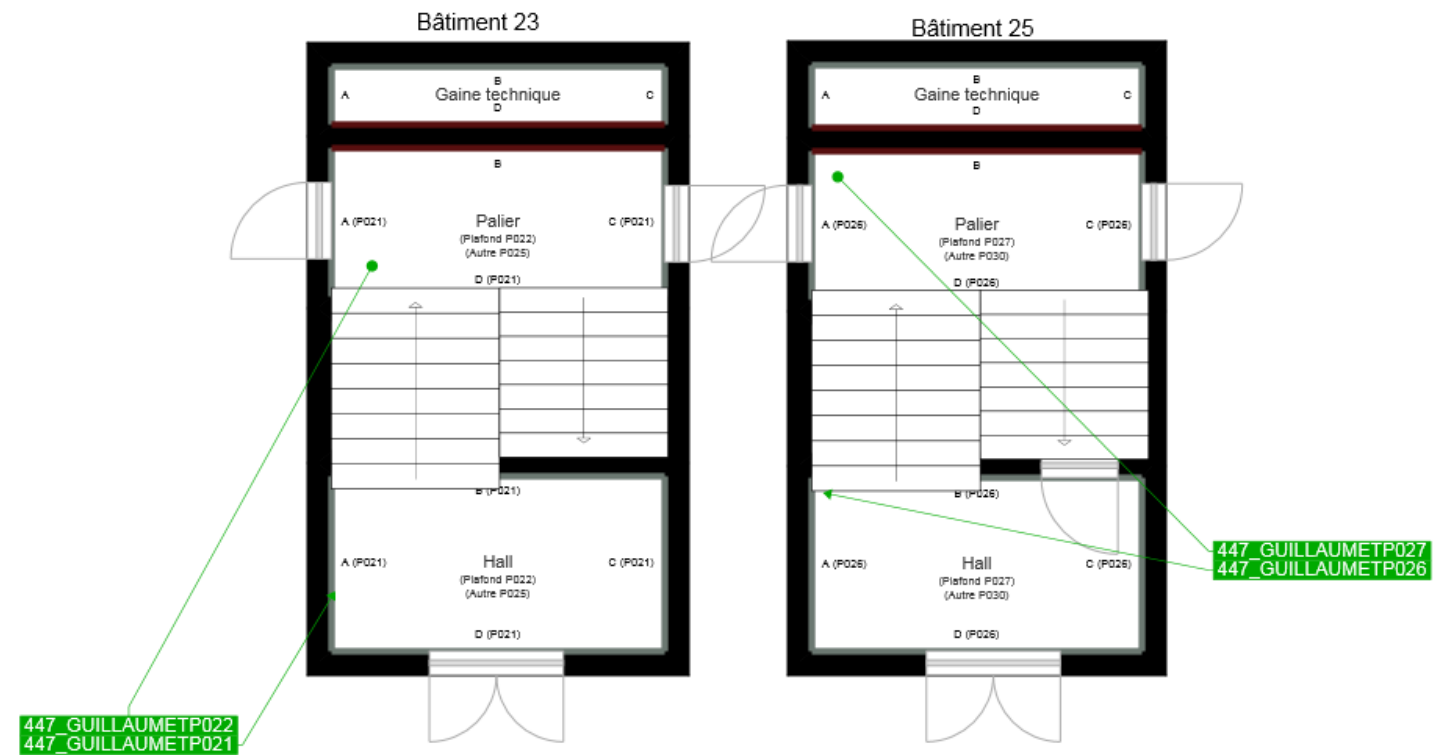

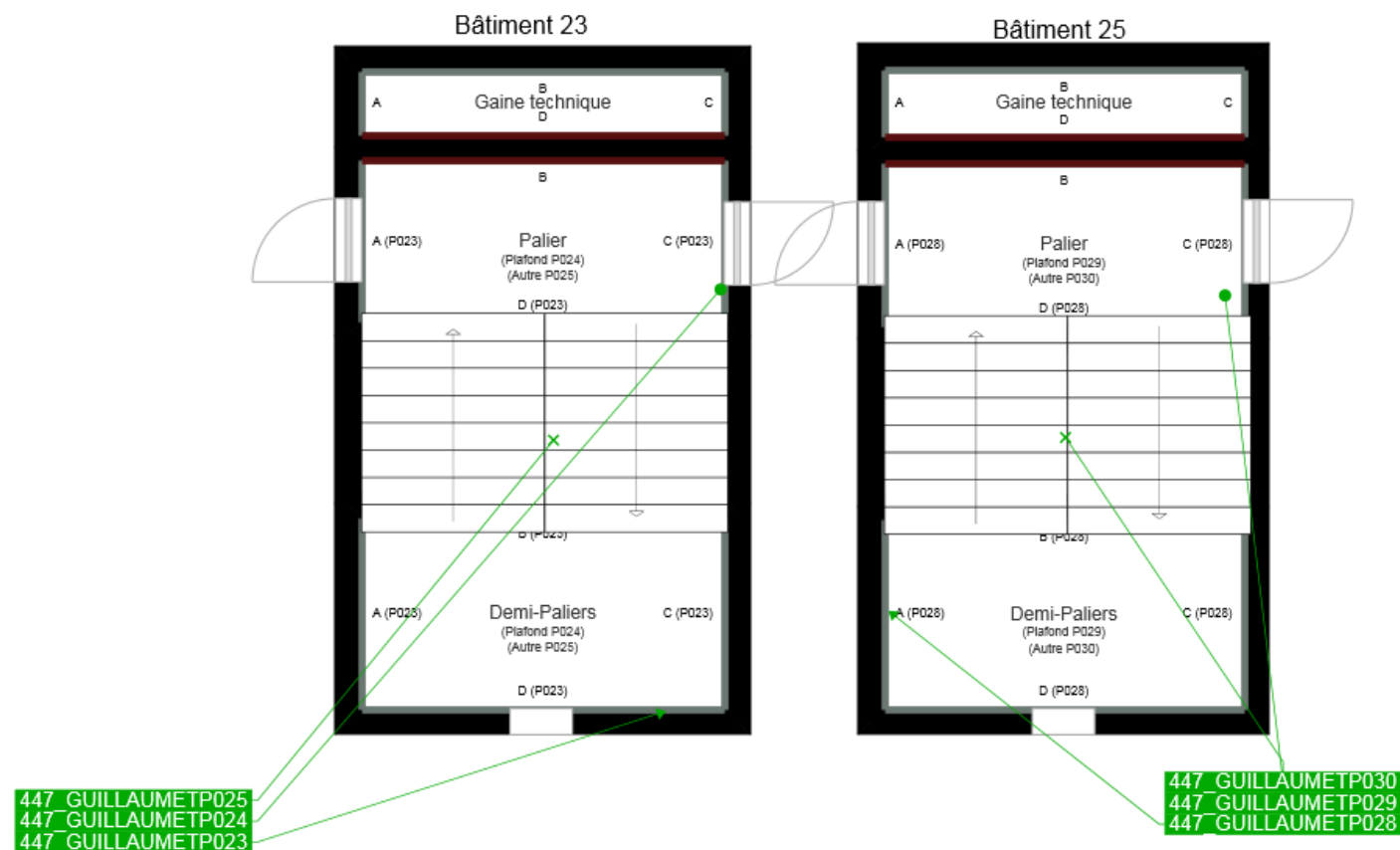

	Murs périphériques / Plaques de plâtre
	Murs Bois
	Murs Brique
	Murs Béton brut
	Cloisons Plaques de plâtre
	Murs carreaux de plâtre
	Murs Béton / Enduit
	Murs porteurs et/ou mur de refend / Plaques de plâtre
	Murs périphériques / Doublage (plaque de plâtre + isolant)
	Torchis
	Murs Amiantés
	Murs Brique / Enduit
	Murs Brique plâtrière
	Murs Pierre

	Prélèvements de sol amiantés
	Prélèvements de sol non amiantés
	Prélèvements de plafonds amiantés
	Prélèvements de plafonds non amiantés
	Prélèvements de murs amiantés
	Prélèvements de murs non amiantés
	Autres types de prélèvements amiantés
	Autres types de prélèvements non amiantés
	Sol amianté
	Plafond amianté
	Sol et Plafond amiantés